



ESTADO DE MATO GROSSO

Prefeitura Municipal de Canarana

CGC 15.023.922/0001-91

LEI MUNICIPAL Nº 163/90
DE 10 DE OUTUBRO DE 1990

DECLARA ÁREA DE EXPANSÃO URBANA
EM SERRA DOURADA.

O PREFEITO MUNICIPAL DE CANARANA, Estado de Mato Grosso, no uso das atribuições conferidas pelo Inciso XV, do artigo 31, da Lei Orgânica do Município,

FAÇO SABER que a Câmara Municipal de Vereadores aprovou e eu sanciono e promulgo a seguinte Lei:

Art. 1º - Fica declarada área de expansão urbana da Vila de Serra Dourada, neste município de Canarana, MT, uma área de 169,1860ha (cento e sessenta e nove hectares e hum mil oitocentos e sessenta metros quadrados) que é área remanescente da Fazenda Serra Dourada, constituindo-se em loteamento de chácaras de propriedade da Imobiliária Serra Dourada, conforme mapa e memorial descritivo que integra a presente Lei.

Art. 2º - Esta Lei entrará em vigor na data de sua publicação, revogadas as disposições em contrário.

GABINETE DO PREFEITO MUNICIPAL DE CANARANA, em
10 de outubro de 1990.

DARCI JESUS ROMIO
Prefeito Municipal

MEMORIAL DESCRITIVO

Proprietário: NORBERTO SCHWANTES

IMÓVEL:

Área : 169 ha e 1.860,6 m²

Município : CANARANA - MATO GROSSO

Limites e confrontações:

Partindo do marco MP1, cravado na margem esquerda do córrego Água Boa e na margem da Rodovia BR 158, segue com o rumo magnético de 12°15'NE na extensão de 490,7 metros encontrando o marco MP2. Daí segue com o rumo magnético de 05°45'NE na extensão de 68,0 encontrando o marco MP3. Daí segue com o rumo magnético de 05°15'NW na extensão de 438,0 metros encontrando o marco MP4. Daí segue com o rumo magnético de 08°45'NE na extensão de 110,0 metros encontrando o marco MP5. Daí segue com o rumo magnético de 19°45'NE na extensão de 120,0 metros encontrando o marco MP6. Daí segue com rumo magnético de 30°45'NE na extensão de 205,0 metros encontrando o marco MP7. Daí segue com o rumo magnético de 32°15'NE na extensão de 200,0 metros encontrando o marco MP8. Daí segue com o rumo magnético de 35°15'NE na extensão de 204,0 metros encontrando o marco MP9. Daí segue com o rumo magnético de 48°15'NE na extensão de 619,0 metros encontrando o marco MP10. Daí segue com o rumo magnético de 35°15'NE na extensão de 194,4 metros, encontrando o marco MP11. Daí segue com o rumo magnético de 24°15'NE na extensão de 100,0 metros, encontrando o marco MP12. Daí segue com o rumo magnético de 17°15'NE na extensão de 515,7 metros encontrando o marco MP13. Daí segue com o rumo magnético de 29°15'NE na extensão de 100,0 metros encontrando o marco MP14. Daí segue com o rumo magnético de 43°15'NE na extensão de 100,0 metros encontrando o marco MP15. Daí segue com o rumo magnético de 66°15'NE na extensão de 355,5 metros encontrando o marco MP16. Daí segue com o rumo magnético de 40°45'NE na extensão de 1.834,2 metros encontrando o marco MP17, que está cravado na margem da Rodovia BR 158 e nos limites com o núcleo urbano de Serra Dourada. Dividindo do marco MP1 ao MP17 pela Rodovia BR 158. Daí segue com o rumo magnético de 49°15'NW na extensão de 1.141,0 metros encontrando o marco MP18, cravado nos limites com o núcleo urbano de Serra Dourada e em comum com o marco da Faz. Serra Dourada. Daí segue com o rumo magnético de 24°15'SW na extensão de 476,4 metros encontrando o marco MP19 cravado na nascente do córrego Água Boa e em comum com o marco da Faz. Serra Dourada. Daí segue por diversos rumos pela margem esquerda do córrego Água Boa abaixo na extensão de 675,0 metros encontrando o marco MP20, cravado na barra dum cabeceira no córrego Água Boa. Daí segue em diversos rumos e distâncias pela margem esquerda do córrego Água Boa abaixo até encontrar o marco MP1. Início deste levantamento.

Fica assim concluído o presente memorial descritivo.

Canarana, MT., 30 de Novembro de 1986

A. de S. Beckmann

CREA 100/72-60 - VISTA Nº 1-86

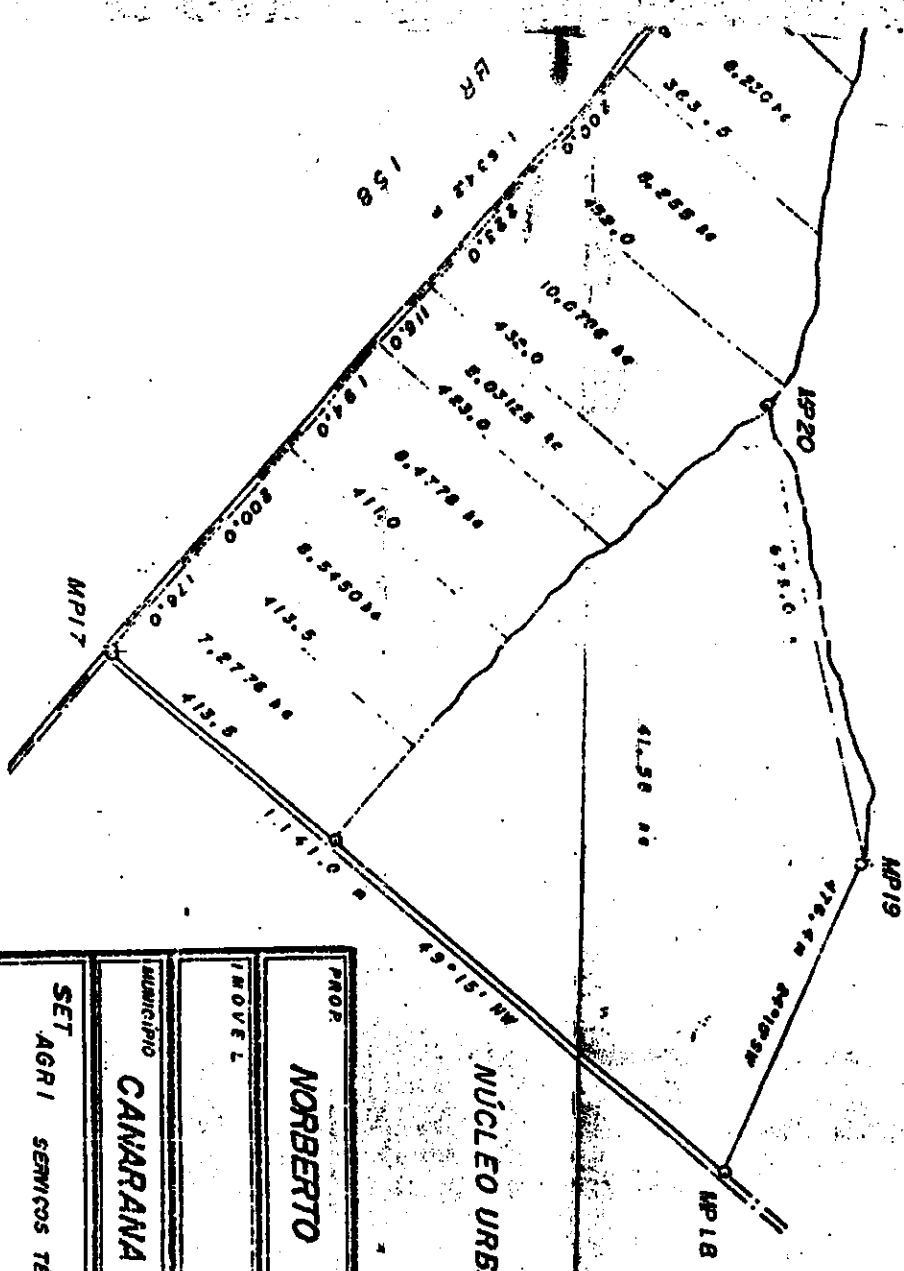

NÚCLEO URBANO DE SERRA DOURADA

PROPR. NORBERTO SCHWANTES

MUNICÍPIO CANARANA - MATO GROSSO

SET. AGRI. SERVIÇOS TÉCNICOS DE AGRIMENSURA E DESENHO

PROPR.	NORBERTO SCHWANTES		
IMÓVEL			
MUNICÍPIO	CANARANA - MATO GROSSO		
SET.	AGRI. SERVIÇOS TÉCNICOS DE AGRIMENSURA E DESENHO		
REF. A	ESCALA	DATA	
169 ha e 1.860,6 m ²	1/10.000	NOV. 1.986	

FAZENDA SERRA DOURADA
FLÁVIO ROMEIRO BOVE e CAIO ROMEIRO BO

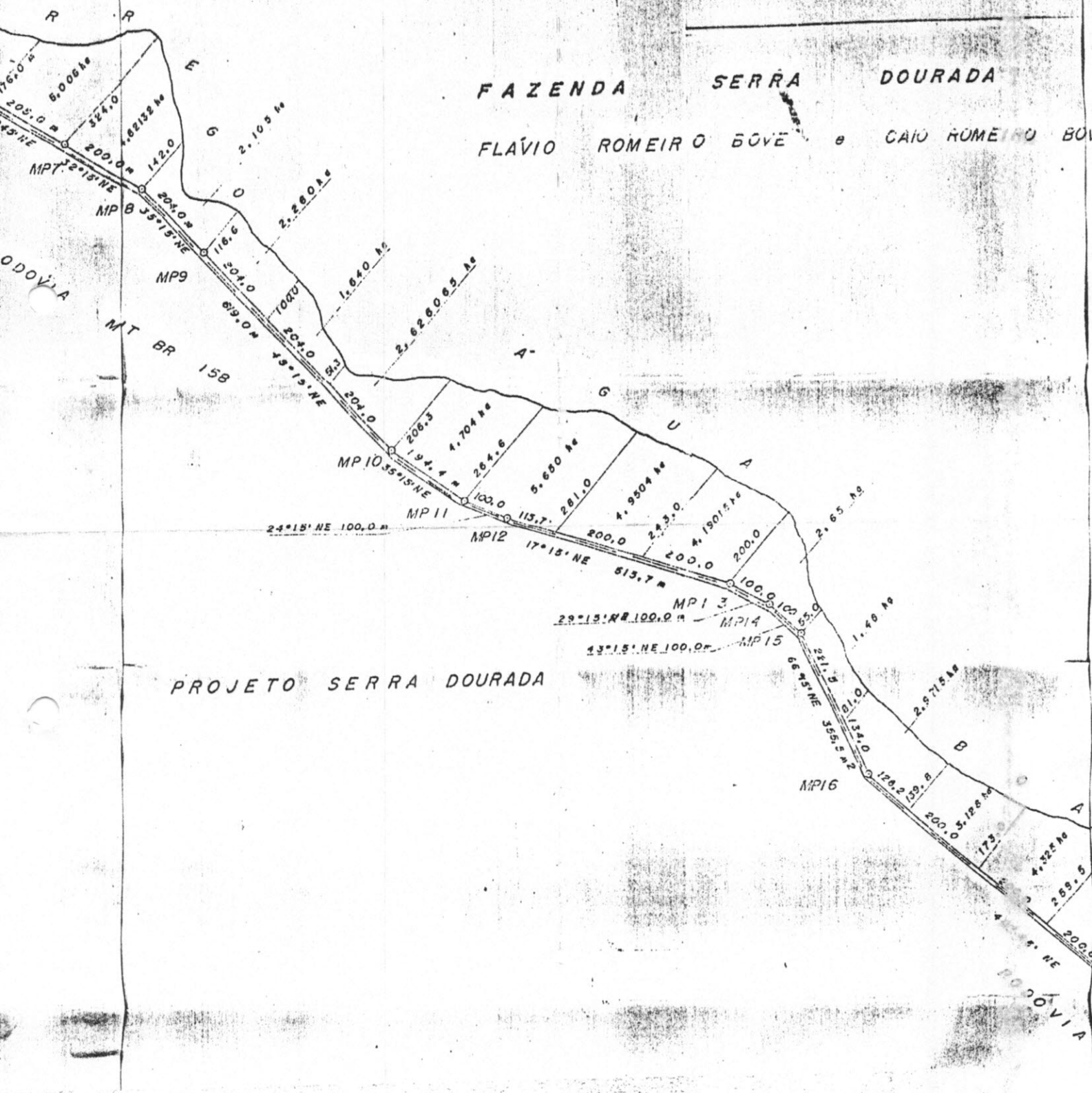

PROJETO SERRA DOURADA

