



ESTADO DE MATO GROSSO

Prefeitura Municipal de Canarana

CNPJ 15.023.922/0001-91

Lei Complementar nº 035 /2003
De 3 de fevereiro de 2003

Dispõe sobre a alteração dos anexos I, II, da
Lei complementar nº 029/2002, e dá outras
providencias

Evaldo Osvaldo Diehl, Prefeito Municipal de Canarana, Estado de Mato Grosso, no uso de suas atribuições legais, que lhe confere a Lei Orgânica do Município,

Faço saber que a Câmara Municipal de Vereadores aprovou e eu sanciono e promulgo a seguinte Lei:

Art. 1º - Ficam alterados os Anexos I, II, da Lei Complementar nº 029/2002 que passam a vigorar de acordo com os anexos I, II, que integram a presente Lei Complementar.

Art. 2º - Esta Lei entra em vigor na data de sua publicação, por afixação em local de costume.

Art. 3º - Revogam - se as disposições em contrário.

Gabinete do Prefeito Municipal de Canarana, Estado de Mato Grosso, 3 de fevereiro de 2003.

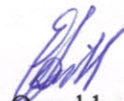
Evaldo Osvaldo Diehl
Prefeito Municipal

ESTADO DE MATO GROSSO

Prefeitura Municipal de Canarana

NPJ 15023.922/0001-91

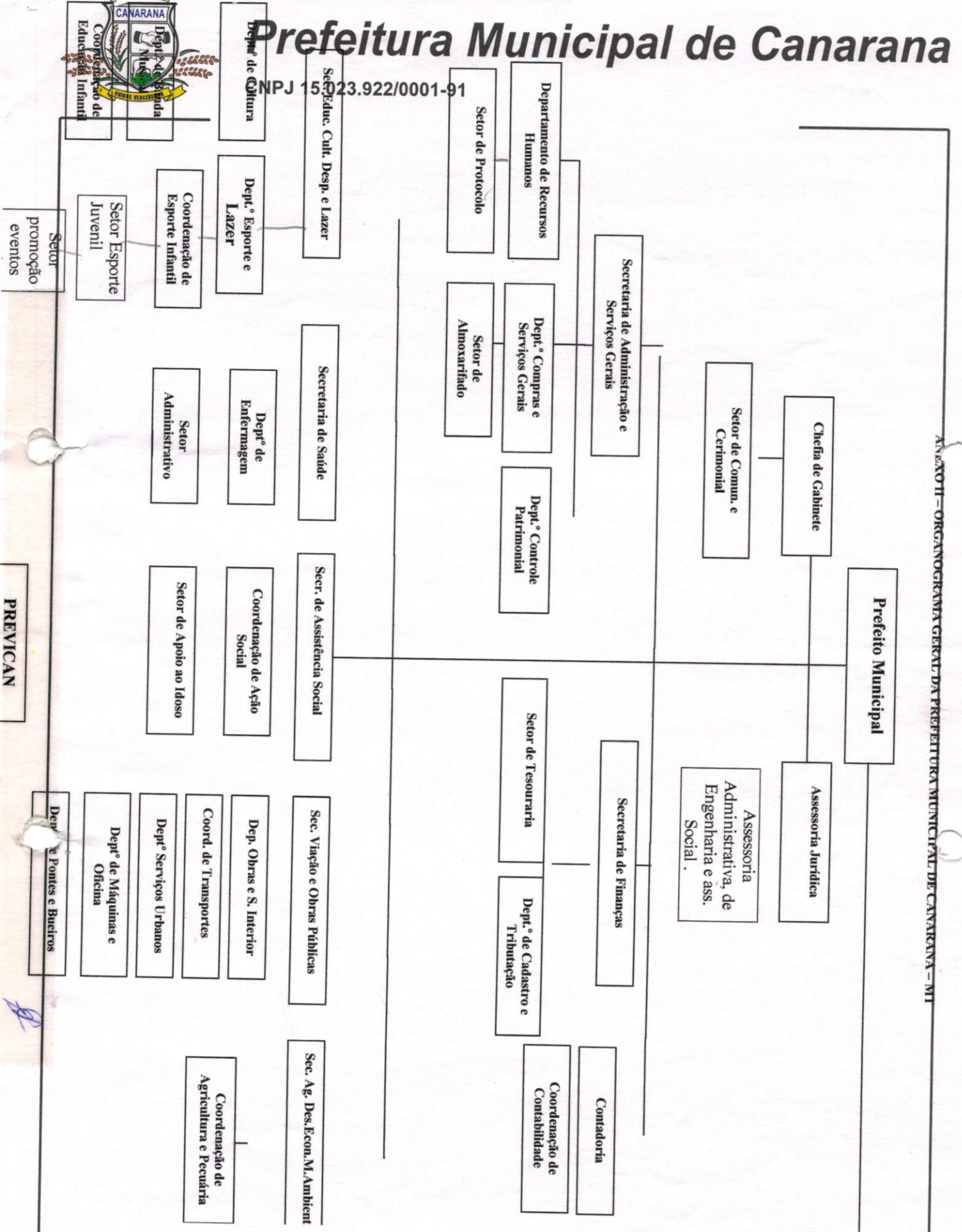

PREVICAN



ESTADO DE MATO GROSSO

Prefeitura Municipal de Canarana

CNPJ 15.023.922/0001-91

Estrutura Organizacional Administrativa

1

ANEXO I

a) CARGOS DE PROVIMENTO EM COMISSÃO DE LIVRE NOMEAÇÃO E EXONERAÇÃO

DENOMINAÇÃO DO CARGO	Nº DE CARGOS	SÍMBOLO	VALOR EM R\$
SECRETÁRIO DE ADMINISTRAÇÃO E SERVIÇOS GERAIS	01	Subsídio	-
SECRETÁRIO DE FINANÇAS	01	Subsídio	-
SECRETÁRIO DE EDUCAÇÃO CULTURA DESPORTO E LAZER	01	Subsídio	-
SECRETÁRIO DE SAÚDE	01	Subsídio	-
SECRETÁRIA DE ASSISTÊNCIA SOCIAL	01	Subsídio	-
SECRETÁRIO AGRICULT. DESENV. ECON. E MEIO AMBIENTE	01	Subsídio	-
SECRETARIA DE VIAÇÃO E OBRAS PÚBLICAS	01	Subsídio	-
CONTADORIA	01	DAS-9	1.400,00
ASSESSOR JURÍDICO	02	DAS-9	1.400,00
ASSESSOR DE SERVIÇO SOCIAL	01	DAS-9	1.400,00
ASSESSOR DE ENGENHARIA	01	DAS-8	1.200,00
CHEFE DE GABINETE DO PREFEITO	01	DAS-8	1.200,00
ASSESSOR ADMINISTRATIVO	02	DAS-8	1.200,00
ASSESSOR PEDAGÓGICO DE EDUCAÇÃO INDÍGENA	01	DAS-8	1.200,00
ASSESSOR PEDAGÓGICO DE ENSINO SUPERIOR	01	DAS-8	1.200,00
ASSESSOR PEDAGÓGICO DE AÇÕES SOCIO-EDUCATIVAS	01	DAS-8	1.200,00
ASSESSOR PEDAGOGICO ENSINO FUNDAMENTAL	01	DAS-8	1.200,00
CHEFE DO DEPART. DE COMPRAS E SERVIÇOS GERAIS	01	DAS-8	1.200,00
CHEFE DO DEPARTAMENTO DE RECURSOS HUMANOS	01	DAS-8	1.200,00
CHEFE DO DEPART° DO CONTROLE PATRIMÔNIAL	01	DAS-8	1.200,00
CHEFE DEPARTAMENTO OBRAS E SERVIÇOS INTERIOR	01	DAS-8	1.200,00
CHEFE DEPARTAMENTO DE SERVIÇOS URBANOS	01	DAS-8	1.200,00
CHEFE DO DEPARTAMENTO DE MAQUINAS E OFICINA	01	DAS-8	1.200,00
CHEFE DO DEPARTAMENTO DE PONTES E BUEIROS	01	DAS-8	1.200,00
CHEFE DO DEPARTAMENTO DE CADASTRO E TRIBUTAÇÃO	01	DAS-8	1.200,00
CHEFE DO DEPARTAMENTO DE CULTURA	01	DAS-8	1.200,00
CHEFE DO DEPARTAMENTO DA BANDA MUNICIPAL	01	DAS-8	1.200,00
CHEFE DO DEPARTAMENTO DE ESPORTE E LAZER	01	DAS-8	1.200,00
CHEFE DEPARTAMENTO DE ENFERMAGEM	01	DAS-8	1.200,00
CHEFE DA UNIDADE CONTABIL	01	DAS-7	850,00
CHEFE DA UNIDADE DE AGRICULTURA E AGROCPECUARIA	01	DAS-7	850,00
CHEFE DA UNIDADE DE SERVIÇO MILITAR	01	DAS-7	850,00
CHEFE DA UNIDADE MUNICIPAL DE CADASTRO	01	DAS-7	850,00
CHEFE DA UNIDADE MUNICIPAL DE IDENTIFICAÇÃO	01	DAS-7	850,00
COORDENADOR EDUCAÇÃO INFANTIL	01	DAS-6	712,00
COORDENADOR DO ESPORTE INFANTIL	01	DAS-6	712,00
COORDENADOR DE TRANSPORTES	01	DAS-6	712,00



ESTADO DE MATO GROSSO

Prefeitura Municipal de Canarana

CNPJ 15.023.922/0001-91

Estrutura Organizacional Administrativa

2

ANEXO I (continuação)

a) CARGOS DE PROVIMENTO EM COMISSÃO DE LIVRE NOMEAÇÃO E EXONERAÇÃO

DENOMINAÇÃO DO CARGO	Nº DE CARGOS	SÍMBOLO	VALOR EM R\$
COORDENADOR DA AÇÃO SOCIAL	01	DAS-6	712,00
CHEFE DO SETOR DE COMUNICAÇÃO E CERIMONIAL	01	DAS-5	625,00
CHEFE DO SETOR DE PROTOCOLO	01	DAS-5	625,00
CHEFE DO SETOR DE ALMOXARIFADO	01	DAS-5	625,00
CHEFE SETOR ESPORTE JUVENIL	01	DAS-5	625,00
CHEFE SETOR PROMOÇÃO EVENTOS ESPORTIVOS	01	DAS-5	625,00
ENCARREGADO DE ATENDIMENTO AO PÚBLICO III	04	DAS-4	545,00
ENCARREGADO DE ATENDIMENTO AO PÚBLICO II	02	DAS-3	418,00
ENCARREGADO DE ATENDIMENTO AO PÚBLICO I	03	DAS-2	337,00
RESPONSÁVEL TÉCNICO NA ÁREA DE MEDICINA	01	DAS-1	200,00
RESPONSÁVEL TÉCNICO NA ÁREA DE ODONTOLOGIA	01	DAS-1	200,00
PRESIDENTE DE COMISSÃO	05	DAI-2	100,00
MEMBRO DE COMISSÃO PERMANENTE DE LICITAÇÃO	05	DAÍ-1	50,00
MEMBRO DE COMISSÃO CONTROLE INFECÇÃO HOSPITALAR	03	DAÍ-1	50,00
MEMBRO DE COMISSÃO DE AVALIAÇÃO PATRIMONIAL	03	DAÍ-1	50,00
MEMBRO DE COMISSÃO DE PREVENÇÃO DE ACIDENTES	03	DAÍ-1	50,00
MEMBRO DE COMISSÃO DE AVALIAÇÃO DE DESEMPENHO	03	DAI-1	50,00

b) FUNÇÕES DE CONFIANÇA - PROVIMENTO EXCLUSIVO DE OCUPANTE DE CARGO EFETIVO

DENOMINAÇÃO DA FUNÇÃO	N.º DE CARGOS	SÍMBOLO	VALOR EM R\$
ENCARREGADO DE SERVIÇOS DE ALTA COMPLEXIDADE	05	FG-3	300,00
ENCARREGADO DE SERVIÇOS DE MÉDIA COMPLEXIDADE	05	FG-2	250,00
ENCARREGADO DE SERVIÇOS DE BAIXA COMPLEXIDADE	05	FG-1	180,00

[Handwritten signature]